

恵庭第一

ENIWADAIICHI NEWS

だより

2024
SUMMER

創刊号

VOL.1 発行 広報委員会



恵和会理念

- 地域に密着した良質な医療の提供
- 地域住民の健康を守る一助となる

INDEX

- P1 | 病院長ごあいさつ
- P2 | 医師紹介
- P4 | 人工透析紹介
- P5 | 訪問リハビリテーション紹介 / マイナ受付について
- P6 | 外来担当医表

 社会医療法人 恵和会 **恵庭第一病院** 広報誌

病院長ごあいさつ



恵庭第一病院は1983年(昭和58年)開設以来、恵庭の医療を守る病院として41年もの長きにわたり歩んでまいりました。2015年(平成27年)には社会医療法人恵和会の一員として生まれ変わり、地域の皆様の健康を守るべく、皆様が必要としている時に必要な医療を提供できる病院として、さらなる進歩を目指しております。

恵和会の一員となって以来、医師や看護師をはじめ、多くの素晴らしいスタッフを迎え入れておりますが、これまで皆様にご紹介する場がなく、この度、広報誌として「恵庭第一だより」の創刊を機にご紹介したいと思立ちました。

創刊号(夏号)では当院を支えている医師を紹介いたします。今後、春夏秋冬号の年4回の発行を予定しております。ご期待ください。

恵庭第一病院

医師のご紹介



脳神経外科 / 神経内科
院長 高坂 研一

脳神経外科、脳神経内科を診察しています。脳卒中（脳梗塞、脳出血など）、認知症、神経難病（主にパーキンソン病）、頭部外傷などで、症状としては頭痛、めまい、物忘れ、手足のしびれ、脱力、呂律が回らない、などが中心です。



内科
副院長 西澤 竜矢

副院長をしています西澤です。主に内科を中心に診察をしていますが、内科疾患以外にも皆さんに寄り添えるような医療をしたいと考えております。些細な悩みでもいいですので、ご相談ください。お休みの日はランニングなどをしてしています。見かけたらお声がけください(笑)



内科 / 血液内科
内科医長 笠原 耕平

内科医師、笠原耕平です。内科一般と血液疾患の診療を行っております。また訪問診療も行わせていただいております。在宅でお困りのことがありましたら、気軽にご相談ください。



内科 / 消化器内科 / 腫瘍内科
消化器内科部長 佐々木 尚英

佐々木尚英と申します。
令和3年に赴任致しました。
今年度で医師20年目を迎えます。
胃癌・大腸癌の内視鏡検査や、
消化器癌の抗癌剤治療・緩和ケ
ア、また総胆管結石の治療など
を手がけています。
広く内科一般を担当しており
ますので、お困りの症状があれ
ばまずご相談ください。
どうぞよろしくお願い致します。



内科 / 消化器内科
内科部長 在間 和弘

資格は内科認定医、消化器内科
専門医、消化器内視鏡専門医お
よび名誉指導医、肝臓内科専門
医、産業医です。
内科診察をできるだけ努力い
たしますので、どうぞよろしく
お願いいたします。



内科
内科科長 加藤 哲也

2月より着任いたしました加藤
です。
通常外来、訪問診療、入院診療
と、内科全般の診療を担当させ
て頂いております。



外科
外科部長 山本 雄治

外科を担当しています山本で
す。
専門は消化器外科、内視鏡外
科、肛門科です。
どうぞよろしくお願い致します。

人工透析のご案内

地域でも数少ない、長期入院可能な透析施設です

長期療養目的や、外来通院を目指したりハビリ目的など、現在多くの患者様が当院で入院透析を行っております。

リハビリをして退院、外来通院を目指す患者様には、入退院支援看護師をはじめとした各医療スタッフが連携し、退院～外来通院までをサポートいたします。



例えばこんな時はお気軽にご相談ください

骨折や他の疾患をきっかけに筋力が落ちてしまい、外来通院が困難になってしまった

現在、透析外来通院しているが、体力が落ちて通院が難しくなってきた

恵庭第一病院の透析室とは？

多くのスタッフが連携して治療を行っております。入院透析について知りたい、聞きたいなどあれば、当院の地域医療連携室までご連絡ください。



透析 週間スケジュール

	月	火	水	木	金	土	日
午前	○	○	○	○	○	○	休診
午後	○		○		○		休診

外来透析も行なっています

当院では無料送迎も行なっております。ご利用を検討される方はお気軽にご相談ください。(恵庭市内)

訪問リハビリテーションのご案内

リハビリの専門スタッフがご自宅などを訪問し、今の暮らしを継続しやすくするためのお手伝いをいたします！



訪問リハビリテーションの一例



屋内も外も
本人に合わせた
歩行練習を
行います。



家族に介助の
方法をお伝え
します。

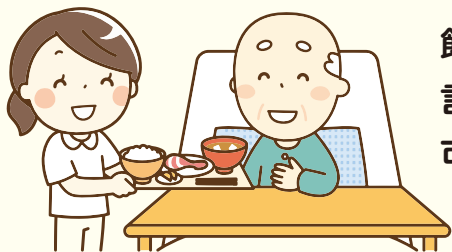

飲み込みや
言葉の練習も
可能です。

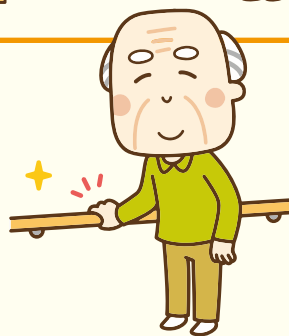

手すりなどの
ベストな位置
を一緒に考え
ます。

ご希望の方は担当のケアマネージャーが下記までご連絡ください

☎0123-33-2525 (直通) 担当: 宮野・渡辺

マイナ受付 実施しています

受診の際はマイナンバーカードをご持参ください

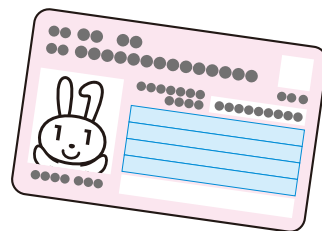

恵庭第一病院ではマイナンバーカードの健康保険証利用を実施しています。
マイナンバーカードご持参の方は受診時にお持ちの上、専用のカードリーダーで
受診受付をしてください。

※マイナ受付のみでは診療受付にはなりませんので、受付職員への声かけをお願いします。

1 読み取り

マイナンバーカードを
カードリーダーに入れて
ください。



2 本人認証

顔認証または認証番号を
選んでください。

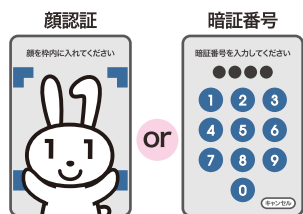

3 同意取得

医師・薬剤師に提供する情
報を選んでください。

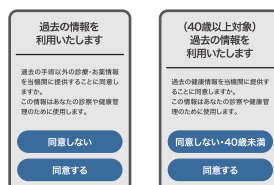

4 受付完了

受付が完了したらマイナ
ンバーカードをお取りく
ださい。

※高額療養費制度をご利
用される方は、カードを取
らず限度額情報を「提供す
る」を押してください。

外来担当医表

受付時間
診療時間

午前(8:45~11:45) / 午後(13:00~16:45)
午前(9:00~12:00) / 午後(13:30~17:00)

		月曜	火曜	水曜	木曜	金曜	土曜
内科	午前	加藤 笠原	笠原 佐々木	西澤 佐々木	西澤・在間 名取※	笠原 佐々木	西澤 (第2) 佐々木 (第4) 笠原 (第5)
	午後	西澤	笠原	佐々木 加藤	在間	加藤 在間	
循環器内科	午前	佐々	佐々	縄手	横山		
	午後	佐々	佐々	佐々	佐々		
外科	午前	山本	山本	山本	山本	山本	山本
	午後	山本	山本	山本	山本	山本	
脳神経外科	午前	高坂	高坂	高坂	高坂	高坂	高坂
	午後						
整形外科	午前		土居	鈴木(慶)	吉田	吉田	
	午後	土居	土居	鈴木(第2・4) 辻野(第1・3・5)	吉田	吉田	
泌尿器科	午前						札大医師
	午後						

土曜日の診療は第2・4・5土曜日のみです(第1・3土曜日休診)

※呼吸器内科 名取医師は月2回、木曜日の午前中の診察となります。※外来担当医は、やむなく変更することがございます。ご了承ください。

訪問看護 行っています

当院ではご自宅に看護師が訪問し看護を行う訪問看護を提供しております。

恵庭第一病院に通院中の方は主治医にご相談ください。

通院されていない方の相談も可能です。担当のケアマネージャーにご相談ください。

訪問看護ステーション 恵庭すずらん ☎ 0123-38-5225 (直通)



社会医療法人 恵和会
恵庭第一病院

〒061-1447
恵庭市福住町1丁目6番6

TEL 0123-34-1155
FAX 0123-32-5740